ابتكار ذو حدين: الخصوصية ومستقبلنا

١. ساحة المعركة التكنولوجية (أدوات جديدة لحماية حياتنا الرقمية)

إثباتات المعرفة الصفرية:

طريقة لإثبات أنك تعرف شيئًا ما، دون الكشف عن أي معلومات سرية.

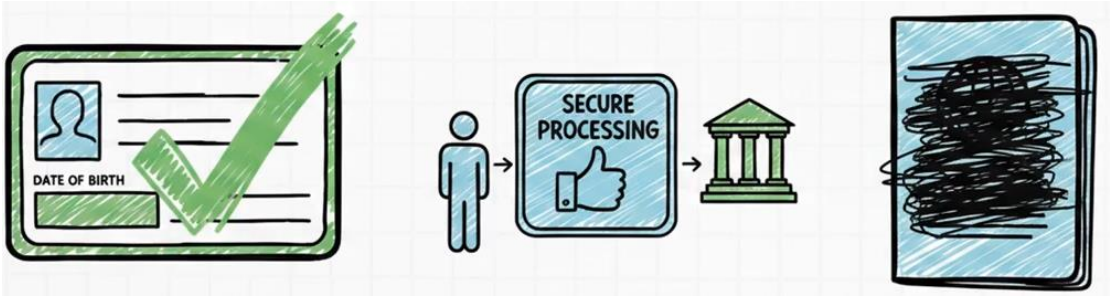

البلوكشين: اللامركزية كحل:

سجل حسابات موزع وغير قابل للتغيير يمنح المستخدمين سيطرة أكبر على بياناتهم.

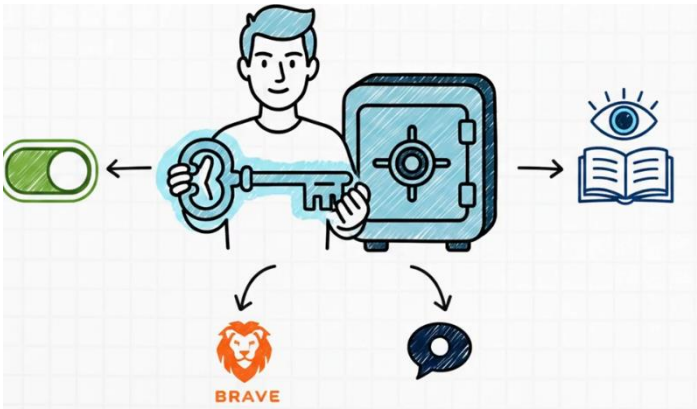

٢. قواعد الاشتباك (قوانين جديدة لعصر رقمي جديد)

الخصوصية حسب التصميم

الخصوصية ميزة تنافسية

التأثير	النهج	الدولة/المنطقة
حماية قوية، معايير عالمية	GDPR + قانون الذكاء الاصطناعي	الاتحاد الأوروبي
حماية جزئية، ابتكار تجاري	قطاعي (مثل كاليفورنيا)	الولايات المتحدة
حماية وطنية، مراقبة حكومية	قانون حماية المعلومات	الصين

٣. العنصر البشري (لماذا الاخلاق والمساءلة ضرورية)

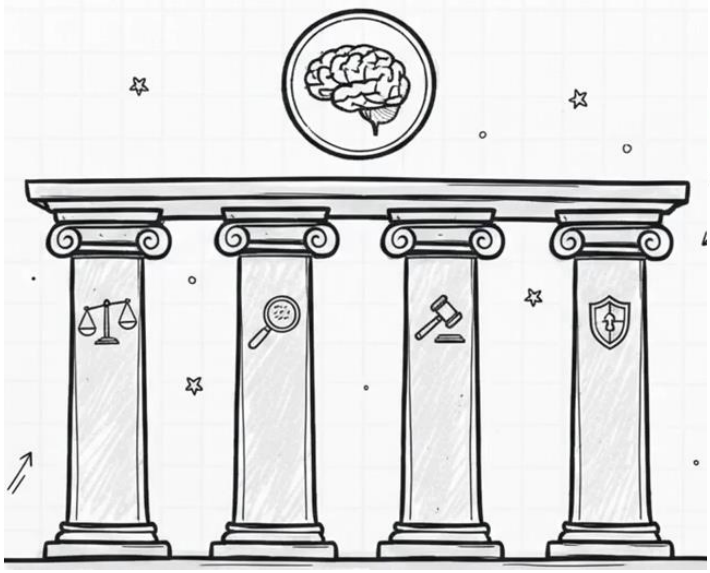

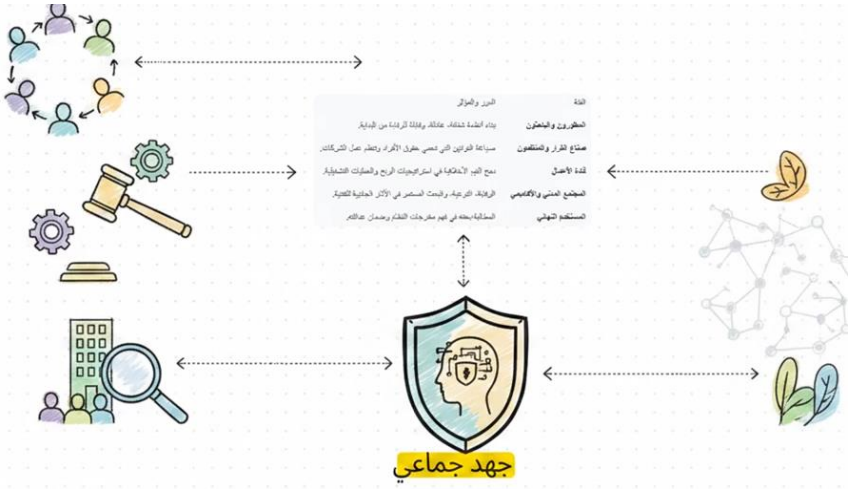

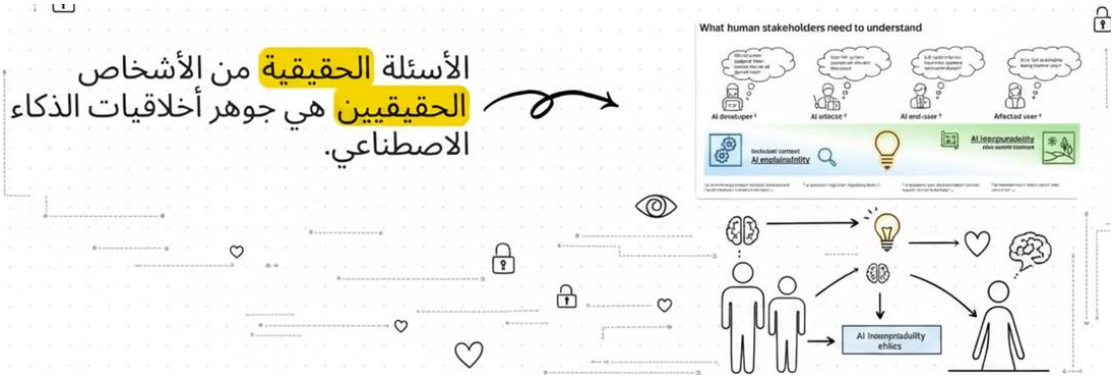

٤. خارطة طريق لابتكار مسؤول (خطوات لبناء مستقبل رقمي افضل)

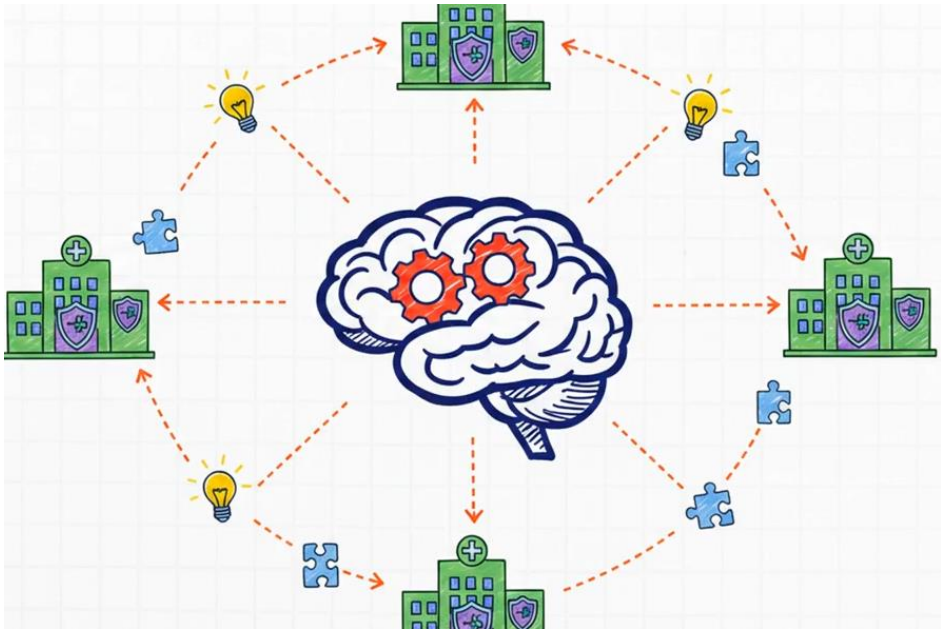

ROADMAP FOR STARTUPS

الطريق: للمستخدمين